

GALLERIA D'ARTE MODERNA STUDIO 10

Via Garibaldi, 1 – S. MARTINO DALL'ARGINE (MN) – Tel. 0376.919360 - 3392069027

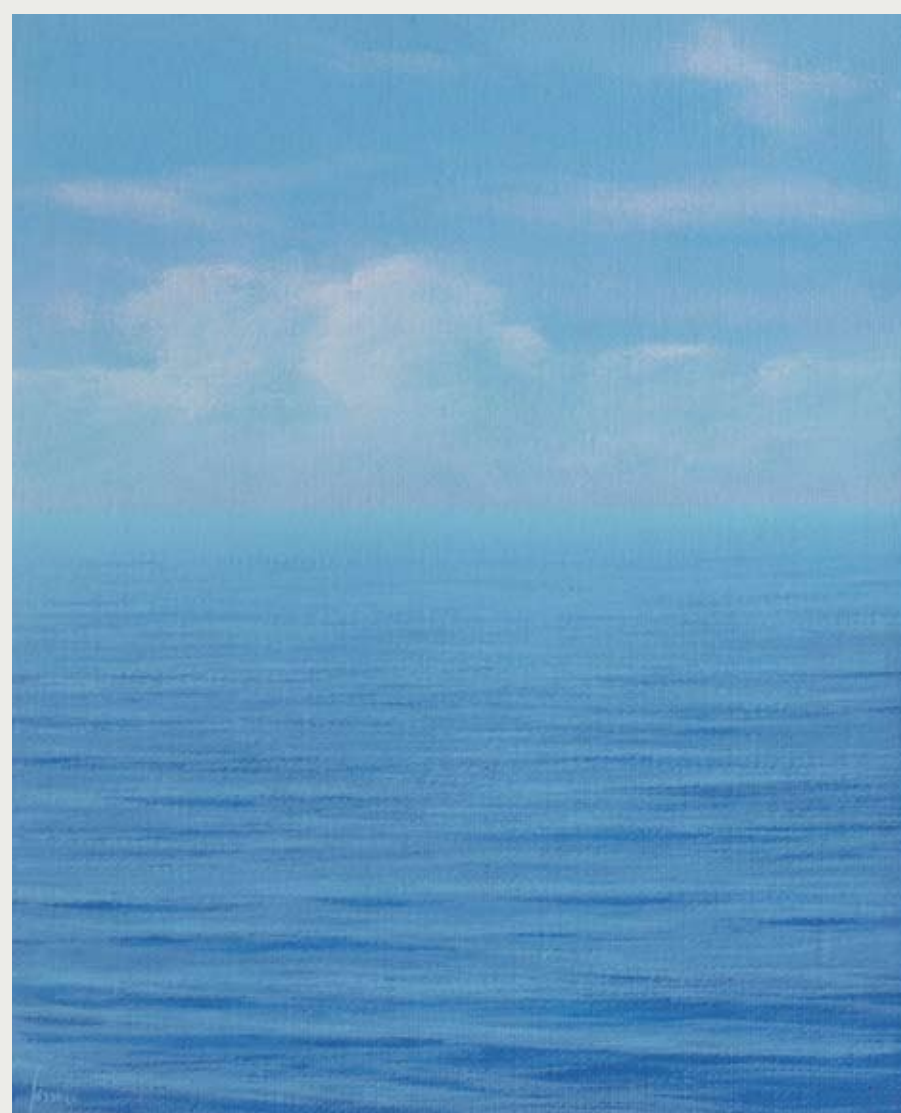

Daniele Fissore



Alessandro Tofanelli



Renzo Crociara



Matteo Massagrande



Fabio Grassi



Roberto Rampinelli



Angiolo Volpe



Mathias Brandes



Marcello Malandugno



Piero Mosti

Omaggio al paesaggio

Galleria Civica – Asola (Mn)

16 – 27 giugno 2018

Apertura: dal mercoledì alla domenica 10.30-12.30 / 16.30-19.30



Città di Asola



Comune di San Martino
dall'Argine



Amici di Palazzo Te
e dei Musei Mantovani



BIFALE D'ARTE CONTEMPORANEA